

## “IN SPE”

Scheepstype:	Luxe motor	Motor:	Industrie 1B4
Bouwjaar:	1928	Vermogen:	18 pk
Bouwwerf:	Sissingh, Winsum (Gn)	Bouwjaar motor:	1928
Lengte:	23,5 meter	Eigenaar:	L.J. van de Heuvel
Breedte:	4 meter	Contact:	+31 (0) 6 3646 9390
Diepgang:	0,7 meter		

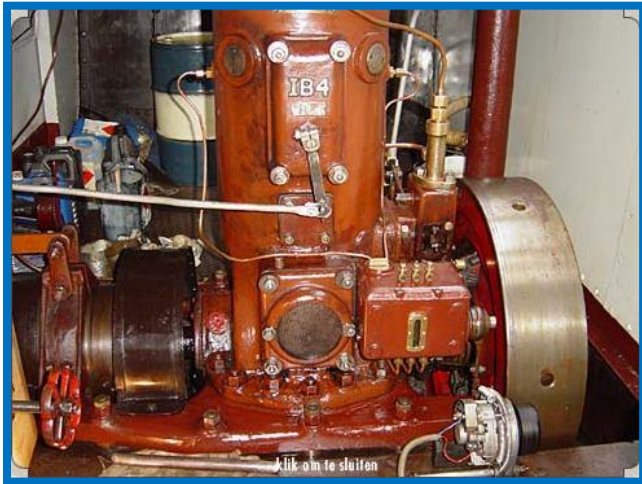

De motor



en het schip

Het schip, Luxe Motor "IN SPE" is gebouwd bij Gebr. H. en K. Sissingh, scheepsbouwers te Winsum (Gron), in opdracht van Hr. K. van Zanten, schipper, gedomicilieerd te Uithuizermeeden. De opdracht betrof de bouw van een motorschip, voor de overeengekomen prijs van vijfduizend vijfhonderd en vijfenzeventig gulden, met het schip Hoop op Zegen als inruil.

Het schip diende te worden geleverd / gereed te zijn in september 1928. Afmetingen van het schip: 23,50 L x 4,25 Br x 1.20 holte, 62 Ton. Bij de nieuwbouw van het schip is de INDUSTRIE 1B4 nieuw geleverd op 09-06-1928 en geïnstalleerd in het motorschip "IN SPE".

Het schip werd teboekgesteld in 1950, en brandmerk 2574 B Gron 1950 werd later toegevoegd. Het heeft daarna nog andere eigenaren gehad, gegevens onbekend. In 2018 is het schepje gekocht door de huidige eigenaren, die het gebruiken als woonschip. Zij proberen het er van buiten zo origineel mogelijk uit te laten zien, maar van binnen van alle gemakken te voorzien.

Het bijzondere is de originele motor uit 1928. Dit stukje 90 jaar oude techniek draait nog steeds! U bent altijd welkom om eens aan boord te stappen om het te bekijken en een gezellige babbel te maken!